

# ASST SETTE LAGHI

850 anni di storia.

E continuiamo a crescere.

Volumi erogati 2021	TOT	Valore
Ambulatoriale (senza screening e laboratori)	<b>1.024.645</b>	€54.442.926,23
Ricovero	<b>46.739</b>	€168.874.748,00
<b>Volumi erogati 2022</b>		
Ambulatoriale (senza screening e laboratori)	<b>1.094.671</b>	€57.692.322,41
Ricovero	<b>50.552</b>	€181.118.773,00
<b>Volumi erogati 2023</b>		
Ambulatoriale (senza screening e laboratori)	<b>1.151.297</b>	€58.524.584,83
Ricovero	<b>51.818</b>	€181.774.194,00

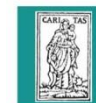

Sistema Socio Sanitario



Regione  
Lombardia  
ASST Sette Laghi  
Polo Universitario

# PERSONALE

115 procedure di reclutamento nel 2023.

5.325 professionisti.

Di cui:



971  
Medici



2.125  
Personale  
infermieristico



712  
OSS



703  
altro personale  
sanitario



814  
Amministrativi e  
tecnici

# Focus infermieri

## Due linee d'azione parallele:

### Reclutamento infermieri italiani

- ✓ **14-15 febbraio 2023:**  
Concorso per infermieri **a tempo indeterminato**  
>>> **39 infermieri idonei**
- ✓ **4/5 ottobre 2023:**  
Concorso per infermieri **a tempo indeterminato**  
>>> **35 infermieri idonei**
- ✓ **24 marzo 2023:**  
Avviso per infermieri **a tempo determinato**  
attivo fino al 31/12/2023, **prorogabile**  
>>> **31 infermieri assunti**  
(di cui 24 stabilizzati con concorsi già espletati)
- ✓ **Dicembre 2023:**  
Concorso per infermieri **a tempo indeterminato**  
(candidati presentatisi 111)

### Reclutamento infermieri dall'estero

- ✓ **Maggio 2023:**  
**avvio procedura reclutamento infermieri dall'estero**
- Luglio - agosto 2023:  
colloquio di selezione con i 12 candidati presentatisi da Paraguay e Argentina e approvazione graduatoria.
- Ottobre-Novembre 2023  
Nulla Osta per il Visto e arrivo in Italia.
- 21 novembre 2023:  
firma del contratto e entrata in servizio nei reparti internistici dell'Ospedale di Circolo.
- ✓ **Primavera 2024:**  
**selezione di un secondo gruppo di infermieri sudamericani.**

# SITUAZIONE PRONTO SOCCORSO: 4 focus



1. **DGR 1514/23:**  
sostituire le Cooperative nei PS spoke



2. **Ridurre la pressione** sui PS



3. **Percorsi dedicati**  
per il post Pronto Soccorso

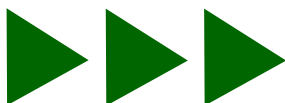

4. Migliorare il **comfort alberghiero**

# SITUAZIONE PRONTO SOCCORSO:

>>>> La sfida della DGR 1514/2023

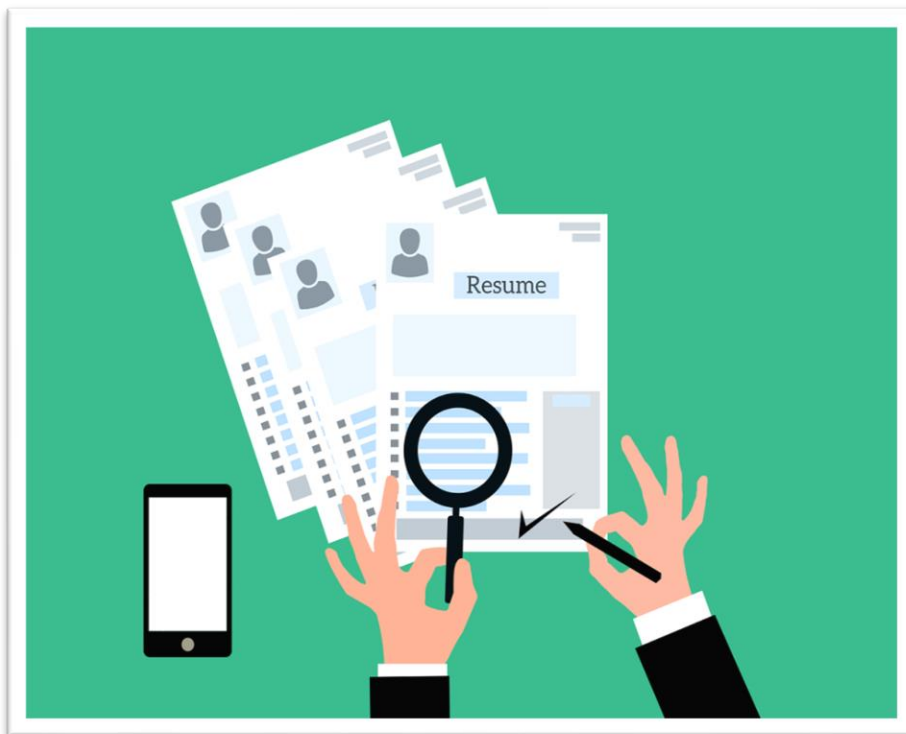

- Pubblicato in data 9 gennaio il bando **per assumere specialisti in MEU in L.P.**
- Pubblicato in data 19 gennaio il bando **per assumere specialisti non MEU in L.P.**
- Pubblicato in data 15 dicembre bando per **reclutare specializzandi in L.P.**
- bando AREU** del 5 gennaio per reclutare specialisti in L.P.
- rinnovo **chiamata per specialisti interni** per prestazioni aggiuntive.

**Garantita l'attività H24  
di tutti i Pronto Soccorso aziendali**

# SITUAZIONE PRONTO SOCCORSO:

>>>> Ridurre la pressione



- Apertura di 14 p.l. aggiuntivi in area medica** all'Ospedale di Circolo per pazienti ricoverati da PS.
- Avvio in tutti i PS aziendali del nuovo **sw gestionale**.
- Accordo con Le Terrazze di Cunardo per disporre di **5 posti letto di Cure subacute**.
- Confronto** in corso con altre strutture del territorio.
- Prossima attivazione in PS Varese dell'**ambulatorio codici minori**, grazie all'assunzione di medici specializzandi (ex Decreto Schillaci).
- Attivazione di **nuovi fast track**.

# SITUAZIONE PRONTO SOCCORSO:

>>> Percorsi dedicati per il post PS



**Agende dedicate** per prestazioni prenotabili solo da PS.

**Analisi sui rientri in PS** per individuare cause e porvi rimedio.

# SITUAZIONE PRONTO SOCCORSO:

>>> Migliorare comfort alberghiero



## **Ristrutturazione del PS di Varese:**

- investimento pari a 190mila euro.

- finalità: migliorare comfort alberghiero dei pazienti onboarding.

## **Ristrutturazione dei PS aziendali con fondi Invitalia.**



# CANTIERI

Oltre 50 cantieri, oltre 120 milioni di euro di investimenti.



Case di Comunità



Ospedali di Comunità



Investimenti  
INVITALIA



Grandi Investimenti



Investimenti vari

# RISTRUTTURAZIONE PADIGLIONE DANSI BOFFI E NUOVO CAL

Ospedale di Circolo, Varese

Investimento: 16.580.000 €

Fine lavori: dicembre 24

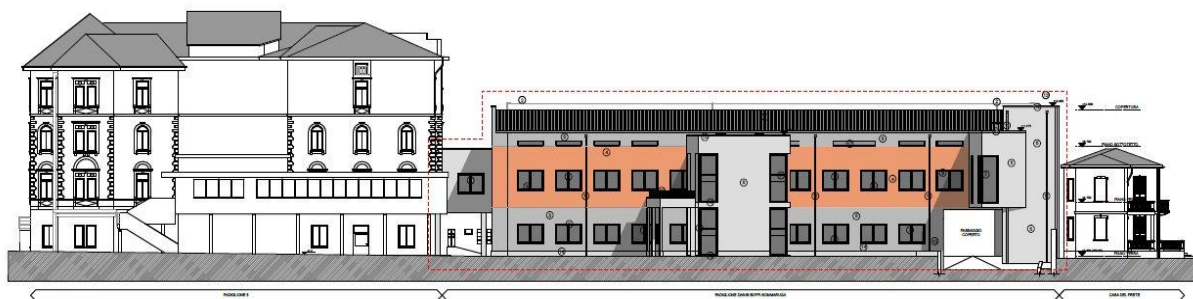

PROSPETTO NORD



PROSPETTO SUD

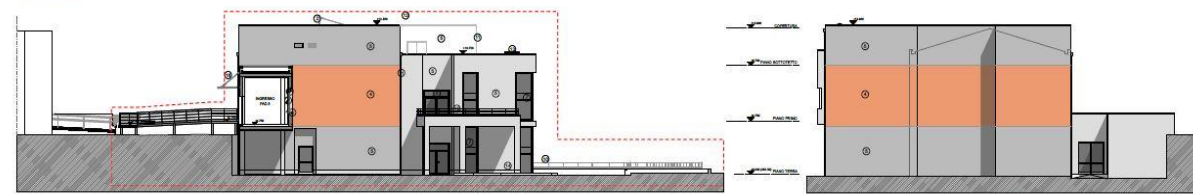

PROSPETTO EST

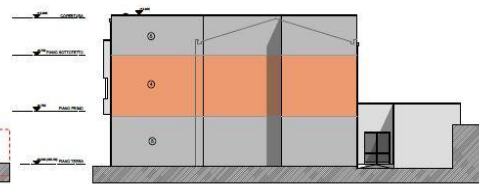

PROSPETTO OVEST

# REALIZZAZIONE DAY CENTER 2

Ospedale di Circolo

Finanziamento: 18.440.000 €

Fine lavori: giugno 25





# COMPLETAMENTO TERZO LOTTO

## Ospedale Del Ponte



Investimento: 17.600.000 €

Fine lavori: dicembre 25



# NUOVO BLOCCO OPERATORIO

Ospedale di Tradate

Finanziamento: 3.080.000 €

Fine lavori: febbraio 25



# CAMERA IPERBARICA

## Ospedale di Cittiglio



Regione Lombardia ha stanziato 2 mln euro.

Avviato percorso formazione personale.

In corso stipula convenzione con ARIA  
come stazione appaltante.

# TECNOLOGIE

Finanziamenti PNRR: **9** tecnologie già installate, sulle **19** previste.

DATI ANAGRAFICI			IMPORTO FINANZIAMENTO	DATA ORDINE DI ACQUISTO	IMPORTO ORDINATO ATTUALE (IVA compresa)	STATO ATTUAZIONE INTERVENTO	
CUP	TIPOLOGIA APPARECCHIATURA	UBICAZIONE				DATA DI CONSEGNA	DATA COLLAUDO entro 31/12/2024 Milestone EU PNRR
H39J22001100003	ACCELERATORI LINEARI	Radioterapia Circolo	2.042.915,72 €	16/1/2023	2.126.584,00 €	12/2023	03/2024
H39J22001110003	ACCELERATORI LINEARI	Radioterapia Circolo	2.135.982,00 €	16/1/2023	2.018.856,00 €	1° semestre 2024	2° semestre 2024
H69J22001270003	RMN	Radiologia Tradate	914.000,00 €	16/11/2022	907.330,76 €	17/05/2023	07/06/2023
H29J22001180003	RMN	Radiologia Circolo	914.000,00 €	12/6/2023	907.070,00 €	mag-24	2° semestre 2024
H29J22001190004	TAC	Radiologia Tradate	500.000,00 €	22/12/2022	483.186,75 €	06/07/2023	31/7/2023
H29J22001200003	TAC	Radiologia Cittiglio	500.000,00 €	17/4/2023	385.440,00 €	31/08/2023	15/9/2023
H39J22001170003	ANGIOGRAFI	Neuroradiologia Circolo	915.009,01 €	31/07/2023	910.730,00 €	2° semestre 2024	2° semestre 2024
H39J22001190003	ANGIOGRAFI	Radiologia Circolo	535.707,10 €	20/10/2022	533.417,09 €	17/05/2023	15/06/2023
H39J22001200003	ANGIOGRAFI	Emodinamica Circolo	495.613,00 €	19/6/2023	492.270,00 €	1° semestre 2024	1° semestre 2024
H39J22001210003	ANGIOGRAFI	Emodinamica Circolo	495.613,00 €	19/6/2023	492.270,00 €	04/12/2023	27/12/2023
H39J22001250003	GAMMA CAMERE/TAC	Medicina Nucleare Circolo	740.610,00 €	23/11/2022	737.261,20 €	23/10/2023	14/11/2023
H39J22001220003	GAMMA CAMERE	Medicina Nucleare Circolo	728.079,00 €	1/1/2024		1° semestre 2024	1° semestre 2024
H39J22001230003	GAMMA CAMERE	Medicina Nucleare Circolo	460.501,00 €	21/11/2022	458.622,40 €	19/09/2023	1/10/2023
H39J22001240003	GAMMA CAMERE	Medicina Nucleare Circolo	493.367,00 €	21/11/2022	489.825,00 €	08/05/2023	07/08/2023
H39J22001260003	PET/TAC	Medicina Nucleare Circolo	2.294.801,00 €	2/11/2022	2.284.600,00 €	16/04/2024	2° semestre 2024
H39J22001270003	SISTEMI RADIOLOGICI FISSI	Radiologia Circolo	247.700,00 €	17/1/2023	237.534,00 €	12/03/2024	1° semestre 2024
H39J22001280003	SISTEMI RADIOLOGICI FISSI	Radiologia Cittiglio	247.700,00 €	20/1/2023	179.523,00 €	1° semestre 2024	2° semestre 2024
H29J22001220003	ECOTOMOGRAFI	Radiologia Circolo	45.489,56 €	21/7/2022	45.489,56 €	06/09/2022	07/09/2022
H89J22001630003	SISTEMI RADIOLOGICI FISSI	Radiologia Cittiglio	73.200,00 €	convenzione non aperta		2° semestre 2024	2° semestre 2024

# TECNOLOGIE

## Non solo PNRR

- TAC PS Angera;
- Risonanza Magnetica Ponte;
- Seconda diagnostica di PS del Circolo;
- Altre 2 diagnostiche (S.Maria Circolo e Tradate);
- Sala operatoria ibrida.





# SALA OPERATORIA IBRIDA:

Avvio lavori: agosto 2023

Fine lavori: aprile 2024

Investimento: 3,5 mln euro da Regione Lombardia

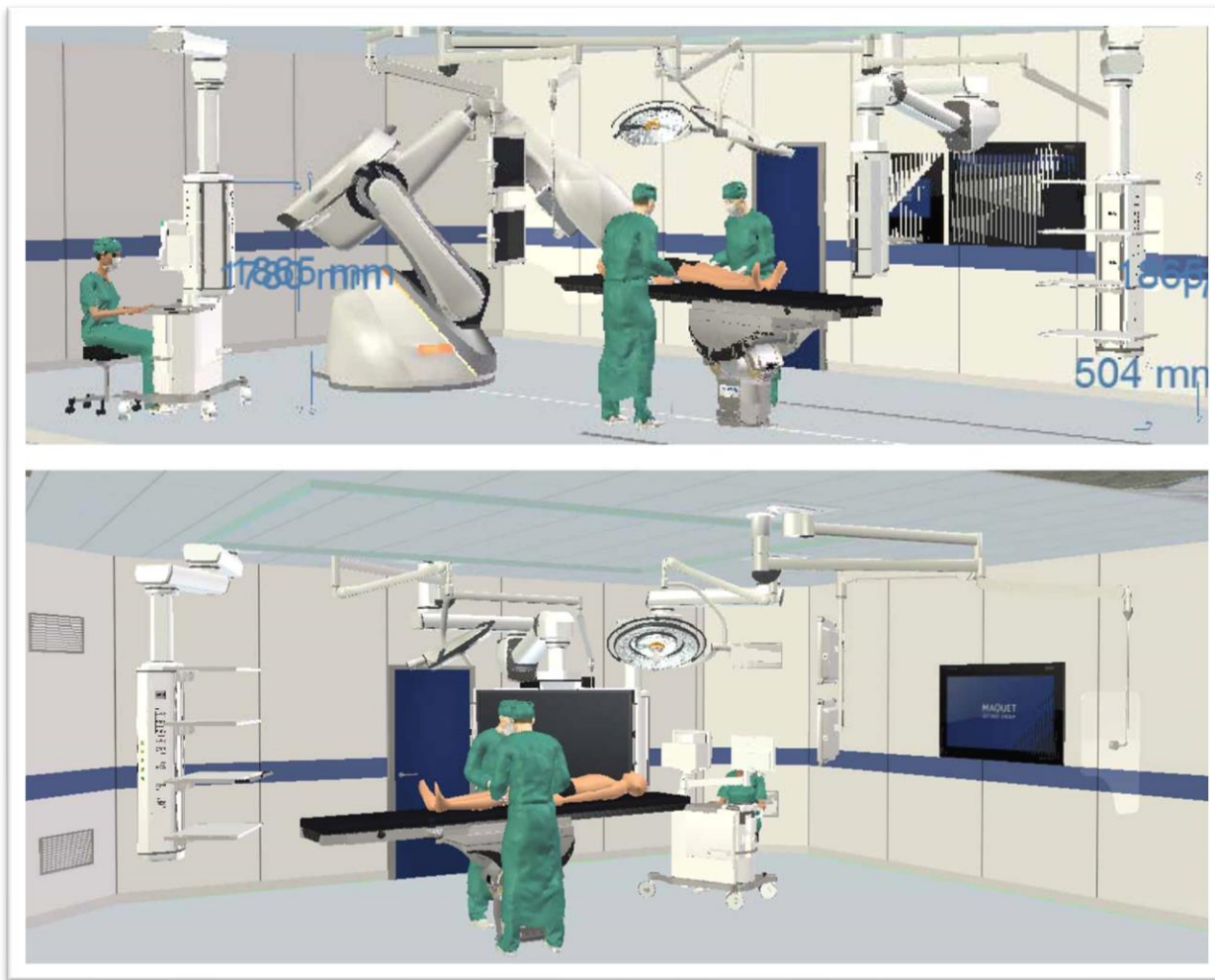

# ROBOT CHIRURGICO

Importo aggiudicato:

fornitura a noleggio di robot e relativo materiale di consumo per un anno

**€ 1.473.925,32** , IVA compresa.



**Bilancio interventi:**

da ottobre 2022 a febbraio 2024

**eseguiti 314 interventi**

di chirurgia robotica

# SVILUPPO POLO TERRITORIALE

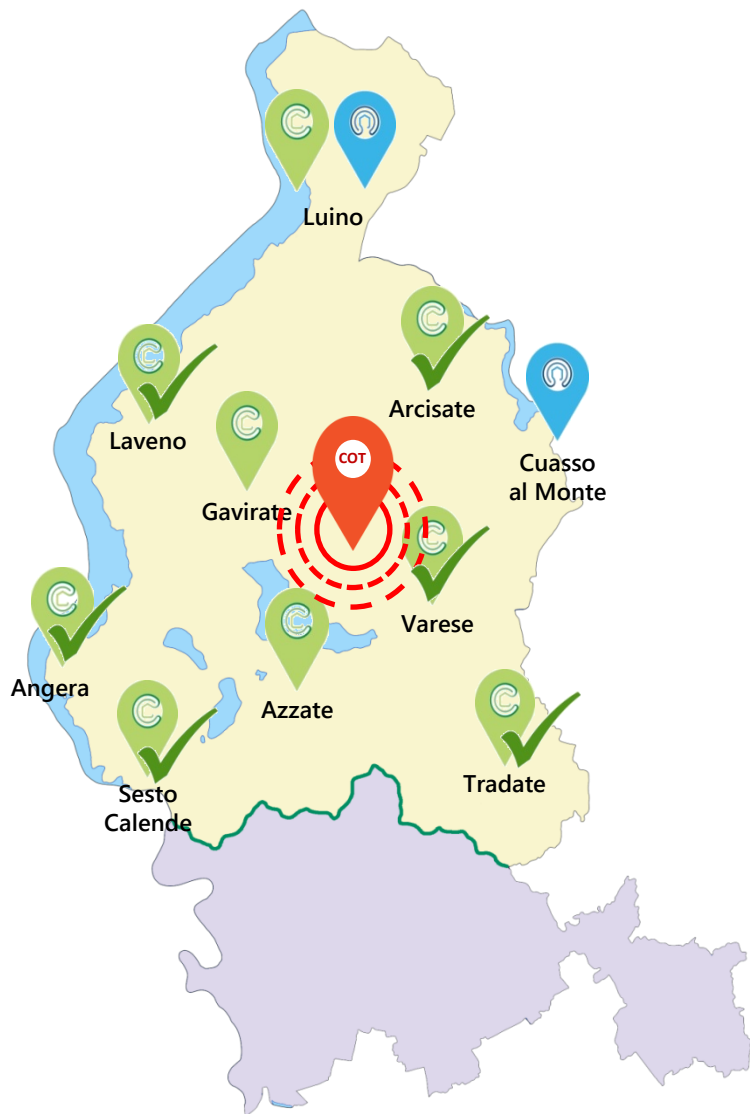

 **Case di Comunità**  
✓ Già attive

 **Ospedali di Comunità**

 **COT centrale**

# LE CASE DI COMUNITÀ ATTIVE

		ARCISATE	TRADATE	VARESE	LAVENO	LUINO	AZZATE	SESTO CALENDE
ORARIO	<b>DM 77</b>	<b>h24</b>						
	EFFETTIVO	h24	h24	h24	h24			LUN-VEN 8-16.30
PUA	<b>DM 77</b>	<b>6h/6gg</b>						
	EFFETTIVO	da LUN a DOM (dalle 8 alle 20)				ITINERANT E		LUN-VEN 8-16.30
IFoC	<b>DM 77</b>	<b>da 7 a 11 (12h/7gg)</b>						
	EFFETTIVO	8	10	9	9	5	3	2
ORARIO CA		da LUN a DOM (20-8) SAB, DOM e festivi infrasettimanali (8-20) pre-festivi infrasettimanali (14-20)						
PERSONAL E CA		12	11	17	11	8	11	12

# PUA

Da giugno a dicembre 2023: **672 ACCESSI**

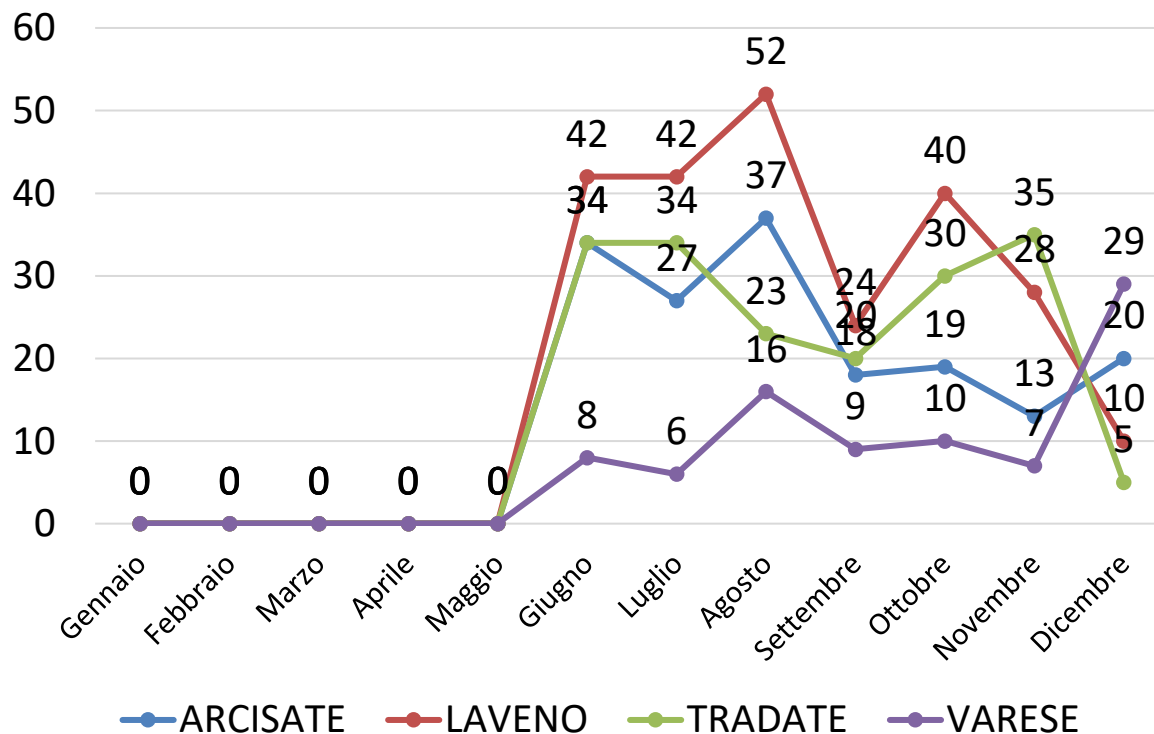

Accessi PUA 2023	
ARCISATE	168
LAVENO	238
TRADATE	181
VARESE	85
<b>TOTALE</b>	<b>672</b>

# INFERMIERI DI FAMIGLIA

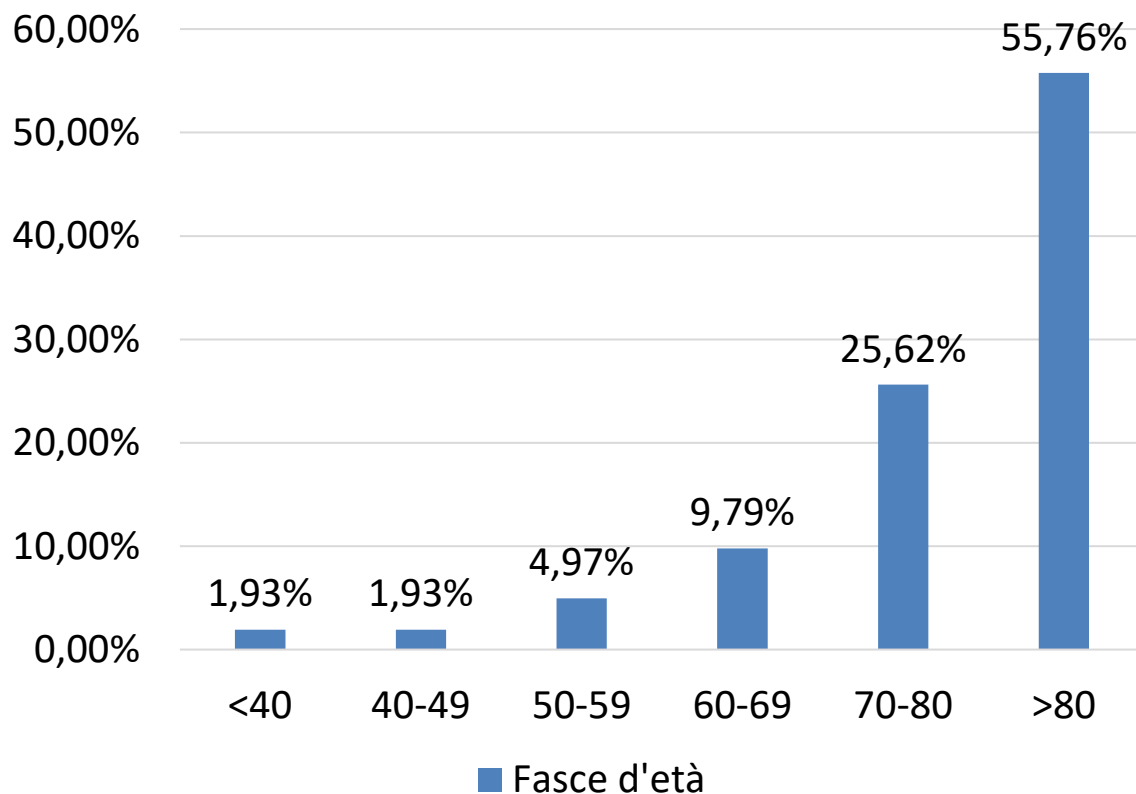

**2.156**  
cittadini in cura

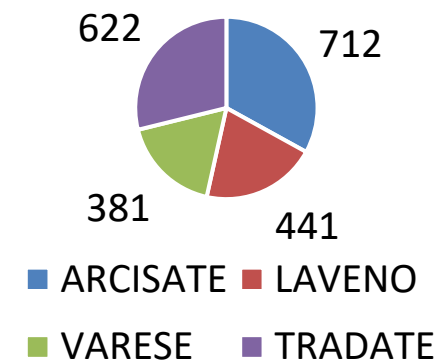

ARCISATE	712
LAVENO	441
VARESE	381
TRADATE	622

\*Dato aggiornato a Dicembre 2023